

Nord- West- Ansicht

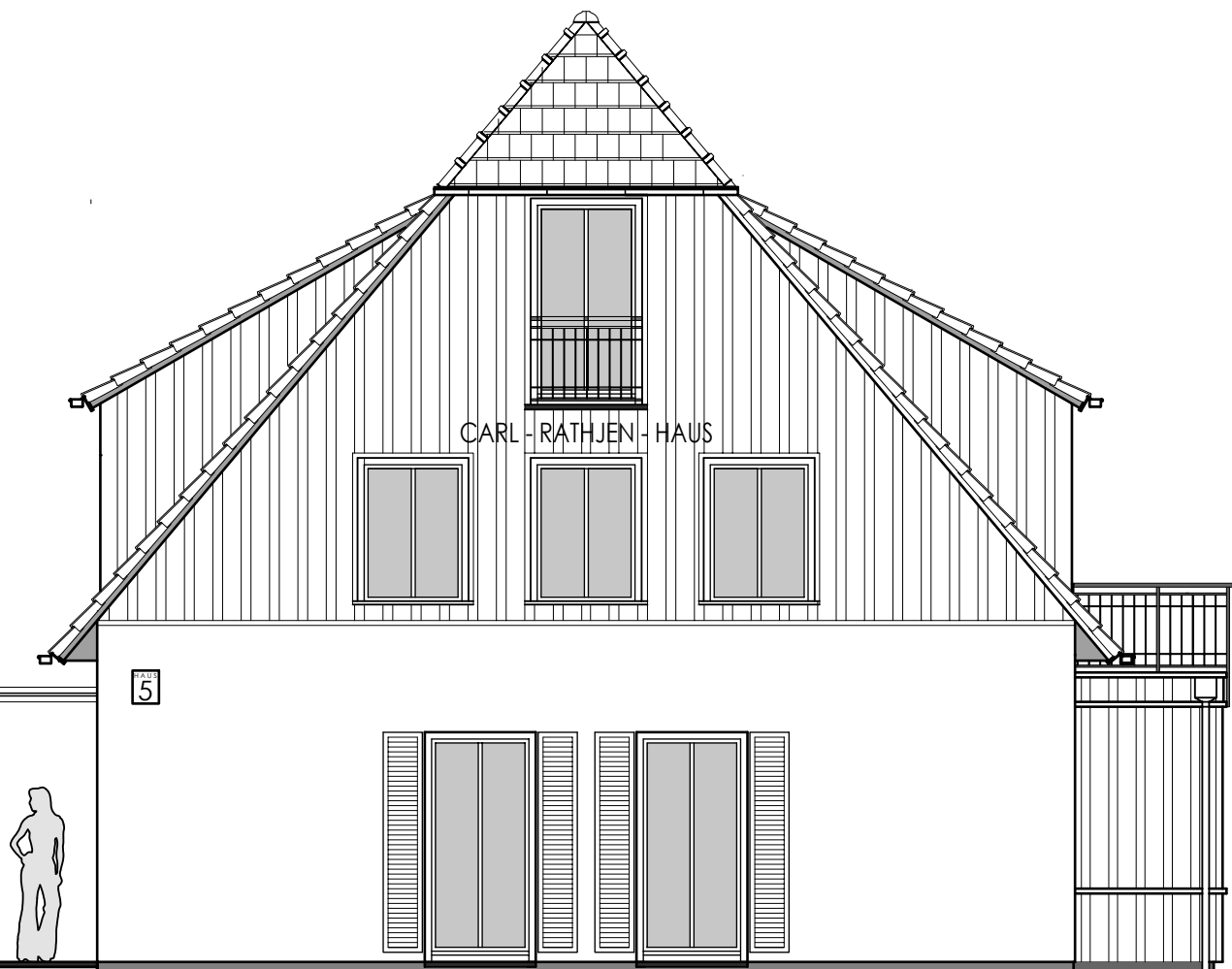

Nord- Ost- Ansicht

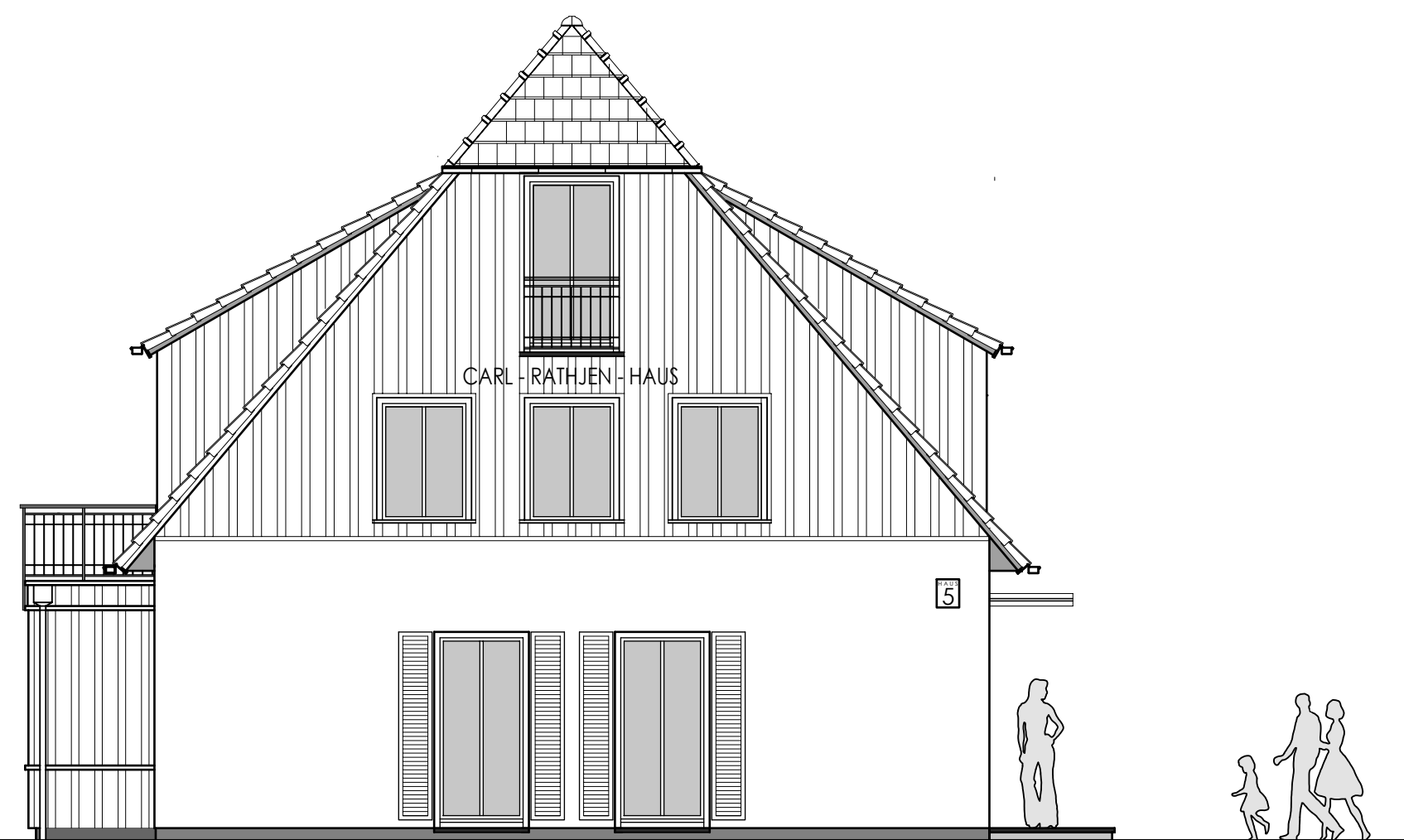

Süd- West- Ansicht



Süd- Ost- Ansicht

Datum	Aenderung	Index

NEUBAU: OK FFB EG = 1,68 HN | BESTAND: OK FFB EG = 1,43 HN

Pläne mit niedrigerem Datum verlieren ihre Gültigkeit.

Angegebene Maße sind Rohbaumaße.

Türhöhen und Brüstungshöhen beziehen sich auf OK Fertigfußboden.

Diese Planung ist nur gültig in Verbindung mit der Statik, den Schal- und Bewehrungspläne und den Angaben der Haustechnik.
Alle Maße sind am Bau zu prüfen. Bei Unstimmigkeiten ist Rücksprache mit dem Architekten bzw. der Bauüberwachung zu führen.

Diese Zeichnung darf ohne unsere Genehmigung weder vervielfältigt noch dritten Personen überlassen werden.
(Urhebergesetz - vom 09. September 1965)

PLANUNG
INVO bauplanung GmbH
 Rostocker Straße 5
 18311 Ribnitz-Damgarten
 Tel.: 03821 - 88 66 0 Fax: 03821 - 88 66 44



BAUVORHABEN
 Neubau einer Aparthotelanlage mit fünf Gebäuden und einer gemeinsamen Tiefgarage Dorfstraße 22 in 18347 Ostseebad Ahrenshoop

Bearbeitet
 Lietz, Rimmel

geprüft
 Lietz, Rimmel

BAUHERR
 Asset Immobilien GmbH & Co.KG
 In der Mark 02
 33378 Rheda-Wiedenbrück

Projektnummer
 11 - 001 - AH

Phase
 Ausführungsplanung

ZEICHNUNGSNAME
 Ansichten Haus 5
 "Carl- Rathjen- Haus"

Maßstab
 1:75

Datum
 20.12.2013

Datel
 05-AA-5.01

Blatt Nr.
 22